



# LAYANAN KOLEKSI ANAK DAN REMAJA UPT PERPUSTAKAAN PROKLAMATOR BUNG KARNO



Alfin Rio Dwitama (19680038)

Prodi Perpustakaan dan Ilmu Informasi Fakultas Sains dan Teknologi UIN Maulana Malik Ibrahim Malang

## LATAR BELAKANG

- Perpustakaan Proklamator Bung Karno adalah perpustakaan kepresidenan, termasuk jenis perpustakaan khusus- PLUS yang bertugas meningkatkan budaya dan peradaban Indonesia melalui pemikiran dan tindakan orang besar.
- Layanan Koleksi Anak dan Remaja adalah Layanan yang berisi buku anak dan remaja seperti Karya Umum, Filsafat, Agama, Ilmu-ilmu Sosial, Bahasa, Ilmu-ilmu Murni, Ilmu-ilmu Terapan (Teknologi), Kesenian dan Olah Raga, Kesusasteraan dan Sejarah dan Geografi
- Sebagai calon pustakawan, mahasiswa program studi Perpustakaan dan Ilmu Informasi perlu untuk menambah wawasan dan pengalaman secara langsung di perpustakaan.
- Praktik Kerja Lapangan (PKL) merupakan mata kuliah yang bertujuan untuk mengembangkan kompetensi di bidang keilmuan perpustakaan.

## TUJUAN

- Menambah wawasan dan pemahaman terkait bidang perpustakaan dan Ilmu Informasi yang selama ini diperoleh dengan praktik di lapangan
- Mengembangkan diri untuk menjadi pustakawan yang profesional, bertanggung jawab dan berpikir solutif terhadap permasalahan yang terjadi di instansi.

## WAKTU PELAKSANAAN

28 Juni - 26 Agustus 2022 (47 Hari)

## SEJARAH SINGKAT

2003 Tahap Pembangunan

2004 Diresmikan Oleh Megawati Soekarnoputri

## Struktur Organisasi

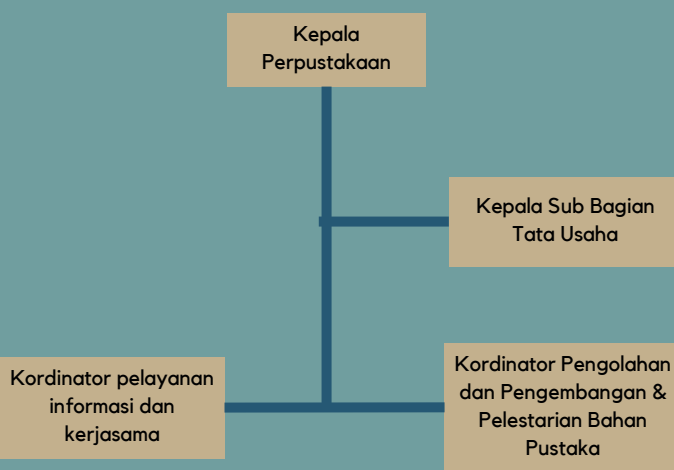

## TUGAS DAN FUNGSI INSTANSI

### Tugas dan Fungsi

Menyediakan Koleksi yang dapat dimanfaatkan oleh anak-anak dan remaja sesuai dengan kebutuhannya, selain itu juga memberikan fasilitas bagi rombongan kunjungan pelajar untuk melihat koleksi film-film tentang pendidikan pada ruang pandang dengar anak

## DENAH DAN LOKASI PKL

### Lantai 1

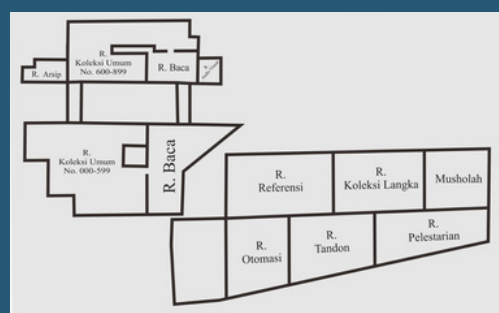
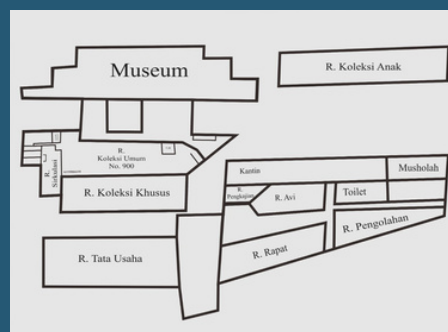

### Lantai 2

## Pelaksanaan PKL

### Shelving

Menata kembali buku yang telah digunakan oleh pemustaka berdasarkan subjek maupun kode panggil di rak buku

### Layanan Sirkulasi

Di layanan Anak dan Remaja proses sirkulasi juga dilakukan langsung di satu tempat, seperti pengembalian, peminjaman kemudian peneangan sanksi pada pemustaka

### Pemutaran Koleksi Film

Selain Koleksi tercetak, Layanan anak dan remaja juga memiliki koleksi film yang bisa di tayangkan di ruangan tersebut



Shelving

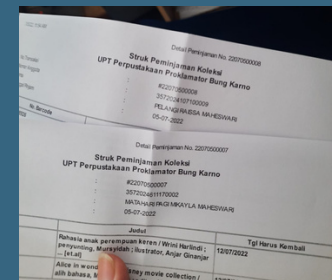

Struk peminjaman dan pengembalian



Pengisian buku tamu oleh pengunjung



Pemutaran Koleksi Film

## KESIMPULAN

- Kegiatan PKL berjalan dengan baik dan lancar serta tidak ada kendala yang berarti selama kegiatan PKL berlangsung
- Mendapatkan pengetahuan dan pengalaman baru yang tidak didapatkan di perkuliahan
- Mendapatkan pemahaman lebih tentang shelving dan klasifikasi bahan pustaka di perpustakaan nasional

## SARAN

- Pengadaann Koleksi dengan subjek yang lebih variatif karena jumlah pemustaka yang datang selalu meningkat

